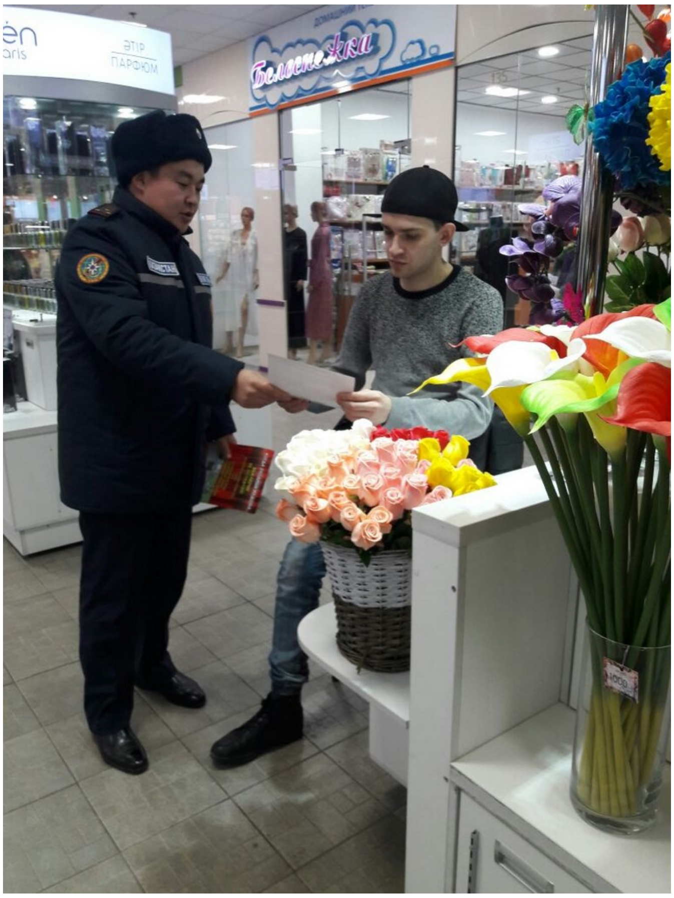

Астана каласы ТЖД «Алматы» ауданы ТЖБ кызметкерлерімен жылыту маусымындагы орт кауіпсізгі бойынша «Тvлпар» сауде vйінде vгіт-насихат акцисын откізді, онын ішінде улы газбен улану профилактикасы. Сауда vйінін келушілеріне ортке карсы такырыпта жадынамалар таратылды, пеш кондыргысын пайдалану кезіндегі кауіпсіздік шаралары тvсіндірілді.

Жеке vй тvргындарынын копшілігі улы газдын каншалыкты кауіпті екенінен кvдіктенбейді де, ортте жанган онімдерден болінетін улы газ ен басты кауіп тудырады. Улы газдын тvсі де, иісіде жок, сондай-ак адам агзасы vшін жогаргы токсин болып келеді, жəне сол себепті ол оте кауіпті болып саналады.

Астана каласы ТЖД «Алматы» ауданы ТЖБ инженерлік-инспекторлык кvрамымен откізіліп келе жаткан жvмыс он нəтижесін беруде, бvган 2016 жылмен салыстырганда адамдардын улы газбен уланууынын 25%-га азайгандыгы дəлел.

Астана к. ТЖД Алматы ауданы ТЖБ

0